



COMUNE DI
PONTE DI LEGNO
Provincia di Brescia

PIANO DI GOVERNO DEL TERRITORIO

PIANO DELLE REGOLE

arch. Camillo Cugini - Commissario ad Acta di nomina regionale
 Dott. Nicola Muscar Tomajoli - Segretario comunale
 Progettisti:
 arch. Giovanni Cignotti - Capogruppo
 arch. Alessandro Anselotti
 arch. Antonio Rubagotti
 arch. Rossella Cervati
 collaboratori:
 arch. Raffaella Camiani - arch. Fabio Facchetti, arch. Valeria Franzoni
 arch. Lucia Massari - geom. Oscar Pizzi - Matteo Rizzi - Nicola Lenti -
 Luca Costa - grafica

Classificazione degli ambiti REGIME DEI SUOLI_ AMBITI TRASFORMATI

MODIFICATO A SEGUITO DELL'ACCOGLIMENTO DELLE OSSERVAZIONI E PARERI

titolo:	APPROVAZIONE
scala:	1:2000
ALLEGATO AL DECRETO DEL COMMISSARIO AD ACTA	data:
ARCH. CAMILLO CUGINI N. _____	marzo 2013
regolamento:	luglio 2015

R.d.16.g

numero tavola: documento

423.153.07.15



NORD

Mercato Immobiliare, Spazio Associati s.r.l. (T. Caputi 2005)
 Repertorio della cartografia cartografica di Stato (1988) e carte del
 foglio 1:20000 - 10a ed. (P.R. 20.20.200) e 101
 Cartografia Geografica Militare (CGM) - Istituto Geografico
 Nazionale I.G.M. (1988) e 101 (1988)
 Sestini & C. s.p.a. - 101000 - Tel. 030 3010000
 Sestini & C. s.p.a. - 101000 - Tel. 030 3010000
 software: ESRI ArcView 3.2a

Studio associato arch. Giovanni Cignotti - arch. Michele Picardi - ing. Clara Viale - Lonato (BS)
 località San Floro - tel. fax 030 91007 - email studio@ignp.it
 cartografia: 2015

- Tesuto urbano di interesse storico e architettonico: centri storici e nuclei d'antica formazione
- Ambiti territoriali ad elevata sensibilità paesistico/ambientale**
- Sub-ambito 1: ambiti derivanti da pianificazione attuativa unitaria ovvero caratterizzati da complesso funzionale unitario
- Sub-ambito 2: ambiti edificati dal valore paesistico intrinseco
- Sub-ambito 3: ambiti di completamento ad alta densita' edilizia
- Sub-ambito 4: ambiti di completamento a media densita' edilizia
- Sub-ambito 5: aree aperte inedificate
- Ambiti urbani consolidati di interazione tra sistemi insediativi/territoriali diversificati**
- Sub-ambito 1
- Sub-ambito 2
- Ambiti urbani consolidati privi di elementi connotativi riconoscibili
- Ambiti urbani consolidati del versante
- Ambiti urbani derivanti da pianificazione attuativa unitaria
- Ambiti urbani consolidati caratterizzati dalla presenza di disomogeneita' formale e funzionale
- Ambiti urbani a destinazione turistico-ricettiva
- Ambiti urbani a destinazione commerciale e terziaria
- Aree per servizi pubblici e di interesse pubblico o generale esistenti
- Aree per servizi pubblici e di interesse pubblico o generale di progetto
- Ambiti rurali/naturali di tutela dell'abitato
- Ambiti rurali/naturali di elevato valore percettivo
- Ambiti agro-silvo-pastorali
- Ambiti fluviali di fondovalle
- Edifici rurali montani
- Zone prati terrazzati
- Parco Nazionale dello Stelvio**
- Territorio interessato dal Parco Nazionale dello Stelvio
- Zone A - Riserve integrali
- Zone B - Riserve generali orientate
- Zone C - Aree di protezione
- Zone D1 - Aree di promozione economica e sociale: aree urbane e nuclei frazionali
- Parco Regionale dell'Adamello**
- Territorio interessato dal Parco Regionale dell'Adamello
- Ambiti soggetti alla normativa del P.T.C. del Parco Regionale dell'Adamello
- Zona di iniziativa comunale (ZIC)
- Zona attrezzature ed insediamenti turistici (ZAT)
- SIC ("IT2070013 Ghiacciaio dell'Adamello" - "IT207001 Torbiere del Tonale")
- ZPS ("IT2070401 Parco Naturale Adamello" - "IT2040044 Parco Nazionale dello Stelvio")
- Perimetro del Tessuto Urbano Consolidato
- Previsioni del Documento di Piano
- Ambiti soggetti a convenzione urbanistica vigente
- Fascia rispetto delle infrastrutture stradali
- Fascia rispetto cimiteriale
- Fascia rispetto da elettrodoti AT
- Fascia rispetto da elettrodotti interati
- Fascia rispetto da impianti a fune
- Aree di salvaguardia della captazione ad uso idropotabile
- Viabilita' di progetto
(con tratteggio nero viene indicato il tratto interrato)
(con tratteggio rosso viene indicata relativa fascia di salvaguardia)

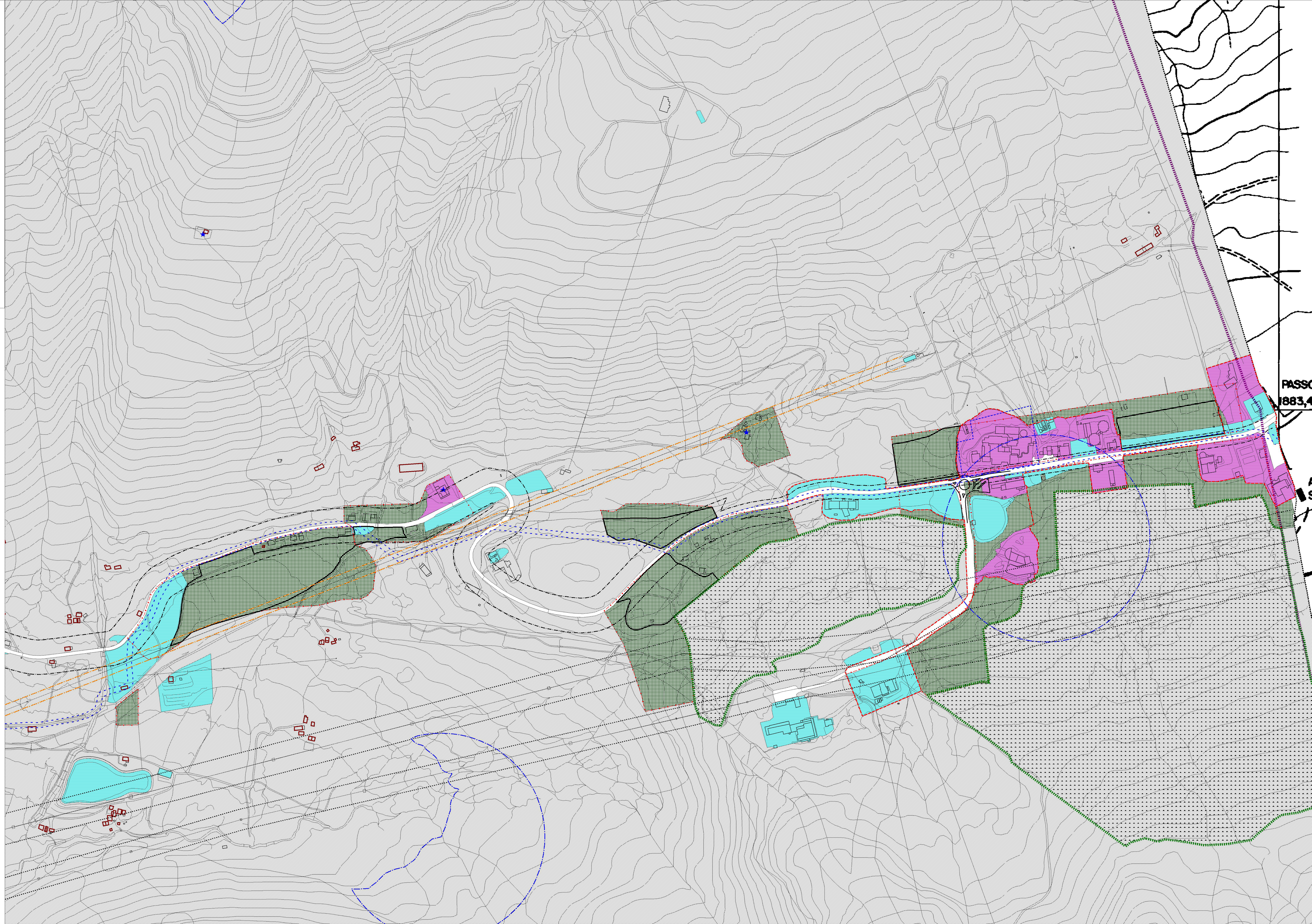

PASSO 1883,4