



COMUNE di
PONTE DI LEGNO
Provincia di Brescia

PIANO DI GOVERNO DEL TERRITORIO

PIANO DELLE REGOLE

arch. Camillo Cugini - Commissario ad Acta di nomina regionale
Dot. Nicola Muscan Tomaggi - Segretario comunale
Progettisti:
arch. Giovanni Cigognetti - Capogruppo
arch. Alessandro Anselmi
arch. Antonio Rubagotti
arch. Rossella Cervati

collaboratori:
arch. Raffaella Cambiasi - arch. Fabio Facchini, arch. Valeria Franzoni
arch. Luca Massi - geom. Oscar Piazzi - Matteo Ricci - Nicola Lenzi
Luisa Grassi - grafica

Classificazione degli ambiti
REGIME DEI SUOLI AMBITI TRASFORMATI

MODIFICATO A SEGUITO DELL'ACCOLGIMENTO DELLE OSSERVAZIONI E PARERI

data: APPROVAZIONE
1: 2000
scale:
data: marzo 2013
aggiornamenti: luglio 2015

ALLEGATO AL DECRETO DEL COMMISSARIO AD ACTA
ARCH. CAMILLO CUGINI N. _____ DEL _____

numeri fogli: documento
R.d.16.a 423.148.07.15

Studio associato arch. Giovanni Cigognetti - arch. Michele Pizzardi - ing. Clara Viale - Loredano SGC (SR)
Isotta Sui Pidi - tel. fax 030/919027 - email studi@cpd.it
Via ...

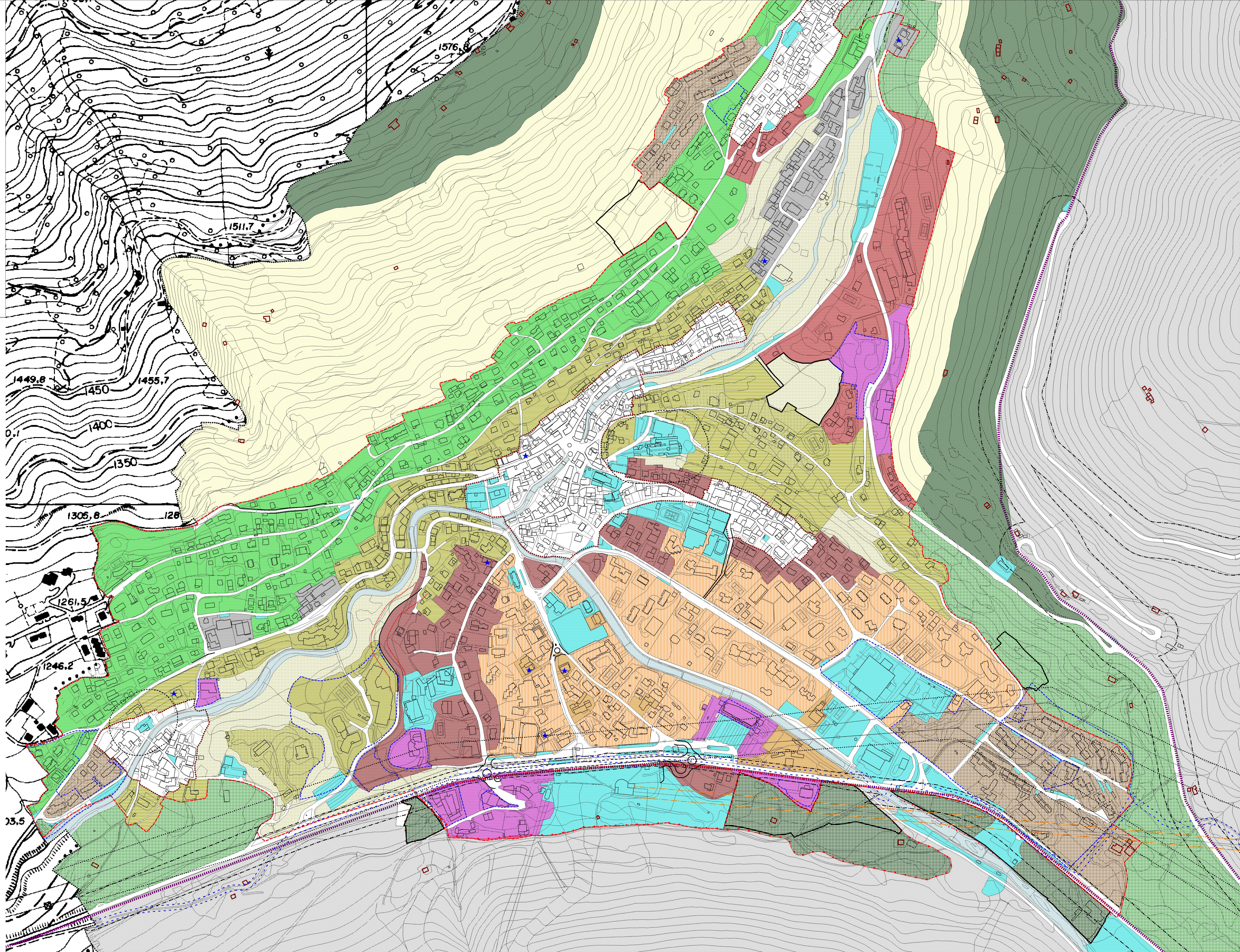

- Tesuto urbano di interesse storico e architettonico: centri storici e nuclei d'antica formazione
- Ambiti territoriali ad elevata sensibilità paesistico/ambientale**
- Sub-ambito 1: ambiti derivanti da pianificazione attuativa unitaria ovvero caratterizzati da complesso funzionale unitario
- Sub-ambito 2: ambiti edificati dal valore paesistico intrinseco
- Sub-ambito 3: ambiti di completamento ad alta densita' edilizia
- Sub-ambito 4: ambiti di completamento a media densita' edilizia
- Sub-ambito 5: aree aperte inedificate
- Ambiti urbani consolidati di interazione tra sistemi insediativi/territoriali diversificati**
- Sub-ambito 1
- Sub-ambito 2
- Ambiti urbani consolidati privi di elementi connotativi riconoscibili
- Ambiti urbani consolidati del versante
- Ambiti urbani derivanti da pianificazione attuativa unitaria
- Ambiti urbani consolidati caratterizzati dalla presenza di disomogeneita' formale e funzionale
- Ambiti urbani a destinazione turistico-ricettiva
- Ambiti urbani a destinazione commerciale e terziaria
- Aree per servizi pubblici e di interesse pubblico o generale esistenti
- Aree per servizi pubblici e di interesse pubblico o generale di progetto
- Ambiti rurali/naturali di tutela dell'abitato
- Ambiti rurali/naturali di elevato valore percettivo
- Ambiti agro-silvo-pastorali
- Ambiti fluviali di fondovalle
- Edifici rurali montani
- Zone prati terrazzati
- Parco Nazionale dello Stelvio**
- Territorio interessato dal Parco Nazionale dello Stelvio
- Zone A - Riserve integrali
- Zone B - Riserve generali orientate
- Zone C - Aree di protezione
- Zone D1 - Aree di promozione economica e sociale: aree urbane e nuclei frazionali
- Parco Regionale dell'Adamello**
- Territorio interessato dal Parco Regionale dell'Adamello
- Ambiti soggetti alla normativa del P.T.C. del Parco Regionale dell'Adamello
- Zona di iniziativa comunale (ZIC)
- Zona attrezzature ed insediamenti turistici (ZAT)
- SIC ("IT2070013 Ghiacciaio dell'Adamello" - "IT2070001 Torbiere del Tonale")
- ZPS ("IT2070401 Parco Naturale Adamello" - "IT2040044 Parco Nazionale dello Stelvio")
- Perimetro del Tessuto Urbano Consolidato
- Previsioni del Documento di Piano
- Ambiti soggetti a convenzione urbanistica vigente
- Fascia rispetto delle infrastrutture stradali
- Fascia rispetto cimiteriale
- Fascia rispetto da elettrodotti AT
- Fascia rispetto da elettrodotti interati
- Fascia rispetto da impianti a fune
- Aree di salvaguardia della captazione ad uso idropotabile
- Viabilita' di progetto
(con tratteggio nero viene indicato il tratto interrato)
(con tratteggio rosso viene indicata relativa fascia di salvaguardia)