



COMUNE DI  
PONTE DI LEGNO  
Provincia di Brescia

## PIANO DI GOVERNO DEL TERRITORIO

### PIANO DELLE REGOLE

Aurelia Sandrini - Sindaco  
Dott.ssa Laura Cortesi - Segretario comunale  
Progettisti:  
arch. Giovanni Cignognetti - Capogruppo  
arch. Alessandro Anselotti  
arch. Antonio Rubagotti  
arch. Rossella Cervati  
collaboratori:  
arch. Raffaella Camiani - arch. Fabio Facchetti, arch. Valeria Fioravanti  
arch. Luca Massoli - geom. Oscar Pizzari - Matteo Ricci - Nicola Lenti  
Luca Costa - grafico

### Classificazione degli ambiti

#### REGIME DEI SUOLI - AMBITI TRASFORMATI

tipo: ADDIZIONE  
scala: 1:2000  
data: novembre 2014  
regionamenti:

numero tavola: documento

## R.d.16.g

Regione Lombardia, Provincia di Brescia, Comune di Ponte di Legno  
R.d.16.g - Piano di Governo del Territorio - Piano delle Regole - Regime dei Suoli - Ambiti Trasformati  
Scale: 1:2000  
Data: novembre 2014  
Autore: Studio associato arch. Giovanni Cignognetti - arch. Michele Pizzardi - ing. Clara Viola - Lonato d'G. (Bs)  
Ignazio San Pio - tel. fax 030/91357 - email studio@ignazio.it



Tessuto urbano di interesse storico e architettonico, centri storici e nuclei d'area formazione

Ambiti territoriali ad elevata sensibilità paesistico-ambientale

- Sub-ambito 1: ambiti derivanti da pianificazioni attuative unitarie ovvero caratterizzate da complesso funzionale unitario
- Sub-ambito 2: ambiti edificati dal valore paesistico intrinseco
- Sub-ambito 3: ambiti di completamento ad alta densità edilizia
- Sub-ambito 4: ambiti di completamento a media densità edilizia
- Sub-ambito 5: aree aperte inedificate

Ambiti urbani consolidati di interazione tra sistemi medioambientali diversificati

- Sub-ambito 1
- Sub-ambito 2

- Ambiti urbani consolidati privi di elementi consolidati riconoscibili
- Ambiti urbani consolidati del tessuto
- Ambiti urbani derivanti da pianificazioni attuative unitarie
- Ambiti urbani consolidati caratterizzati dalla presenza di itinerari storico-artistici e tipologici
- Ambiti urbani a destinazione turistico-ricettiva
- Ambiti urbani a destinazione commerciale e terziaria
- Aree per servizi pubblici e di interesse pubblico o generale esistenti
- Aree per servizi pubblici e di interesse pubblico o generale di progetto
- Ambiti rurali/urbani di forte edificato
- Ambiti rurali/urbani di elevato valore paesistico
- Ambiti agro-silvo-pastorali
- Ambiti fluviali di fondovalle
- Edifici rurali montani
- Zone prioritarie

Parco Nazionale dello Stelvio

- Territorio interessato dal Parco Nazionale dello Stelvio
- Zona A - Riserva integrale
- Zona B - Riserva generale orientata
- Zona C - Area di protezione
- Zona D1 - Area di promozione economica e sociale, area urbana e nuclei tradizionali

Parco Regionale dell'Adamello

- Territorio interessato dal Parco Regionale dell'Adamello
- Zona di iniziativa comunale (ZIC)
- Zona attuazione ed investimenti fondiari (ZAF)

SC (IT207013) Giacosa dell'Adamello - IT207001 Tostere del Tonale

ZPS (IT207045) Parco Nazionale Adamello - IT204054 Parco Nazionale dello Stelvio

Perimetro del Tessuto Urbano Consolidato

Previsioni del Documento di Piano

Ambiti soggetti a connessione urbanistica vigente

Fascia rispetto dalle infrastrutture stradali

Fascia rispetto cintoriale

Fascia rispetto da viabilità AT

Fascia rispetto da elettrodi interni

Fascia rispetto da impianti a fune

Aree di salvaguardia della captazione ad uso idropotabile

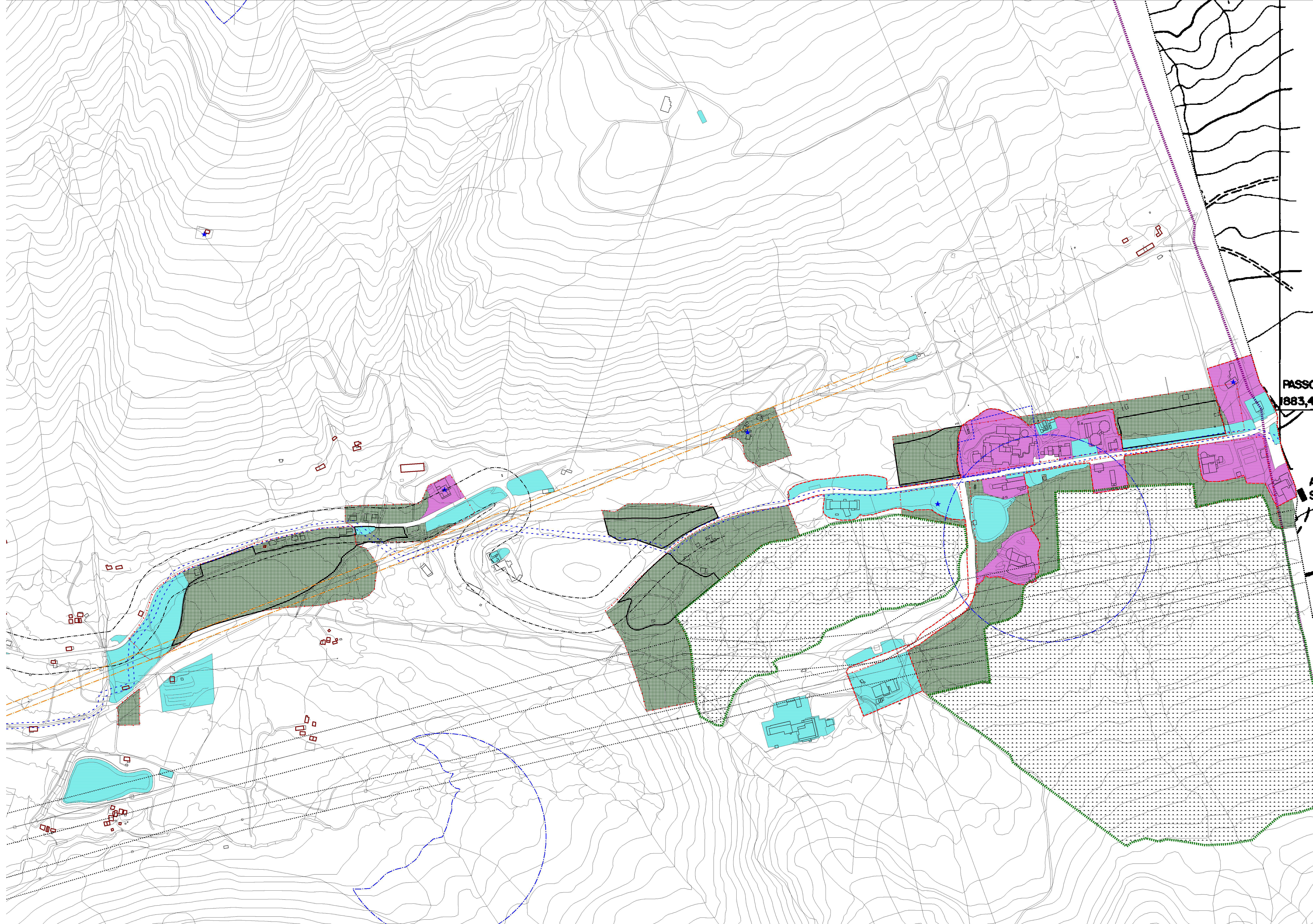

PASSO  
1883,4