



COMUNE DI
PONTE DI LEGNO
Provincia di Brescia

PIANO DI GOVERNO DEL TERRITORIO

PIANO DELLE REGOLE

Aurilia Sandrini - Sindaco
Dott.ssa Laura Cortesi - Segretario comunale
Progettisti:
arch. Giovanni Cignognetti - Capogruppo
arch. Alessandro Anselotti
arch. Antonio Rubagotti
arch. Rosalinda Carvati
collaboratori:
arch. Raffaella Camanzi - arch. Fabio Facchetti, arch. Valeria Foranari
arch. Lucia Marzoli - geom. Oscar Pizzoli - Matteo Rizzo - Nicola Letic
Lilvo Cessa - grafica

Classificazione degli ambiti
REGIME DEI SUOLI - TERRITORIO COMUNALE

base: ADOZIONE
scala: 1:5000
data: novembre 2014
aggiornamenti:

numero tavola: documento
R.d.15.k



Studio associato arch. Giovanni Cignognetti - arch. Michele Piccardi - Ing. Clara Vitale - Lorisio d'Ag. (Ba)
Via della San Polo - tel. fax: 030-9915807 - e-mail: studi@ag.it
Tutti i diritti di riproduzione sono riservati

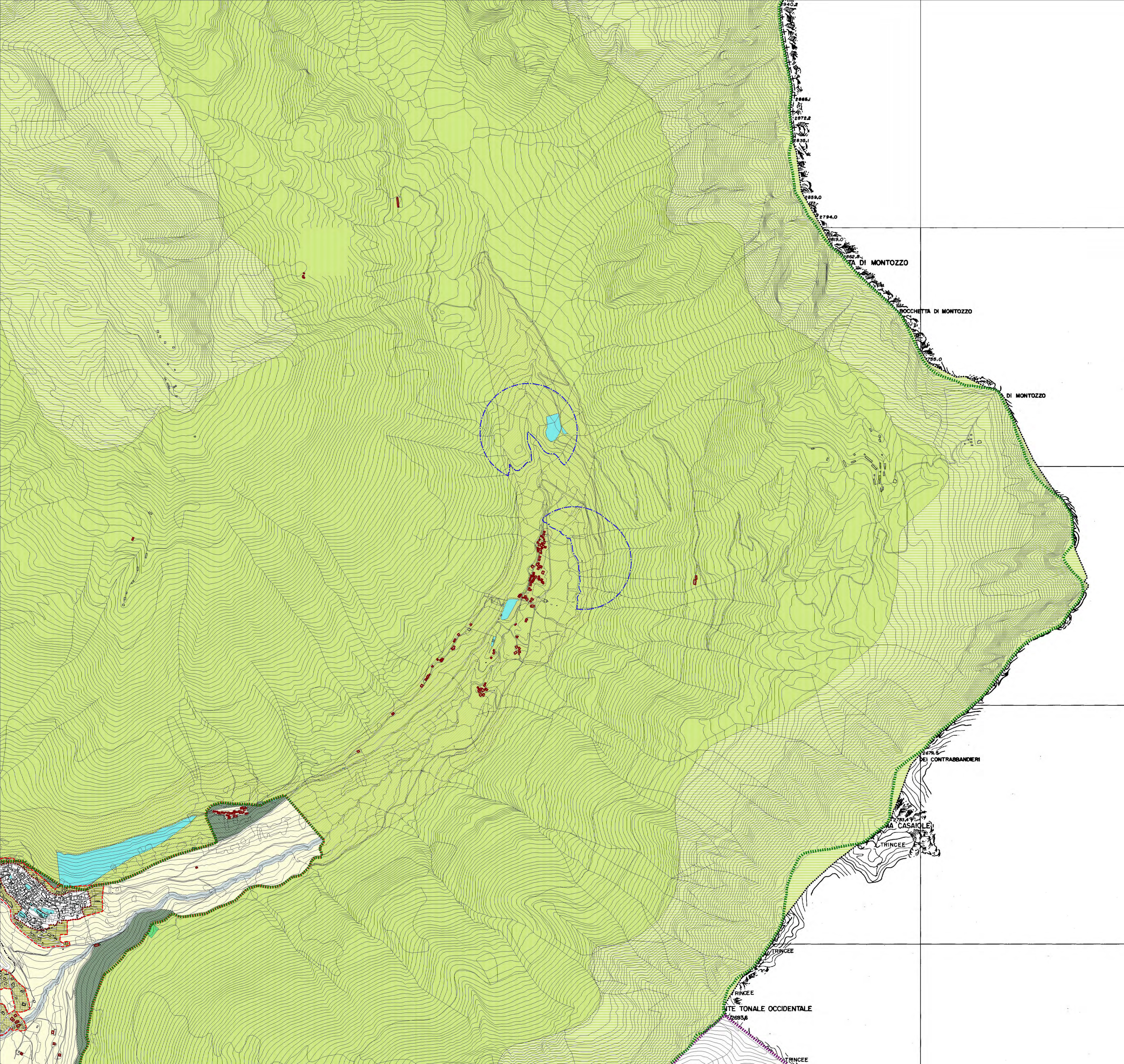

- Tessuto urbano di interesse storico e architettonico: centri storici e nuclei d'antica formazione
 - Ambiti territoriali ad elevata sensibilità paesistico-ambientale**
 - Sub-ambito 1: ambiti derivanti da pianificazioni attuative unitarie ovvero caratterizzati da complesso funzionale unitario
 - Sub-ambito 2: ambiti edificati dal valore paesistico intrinseco
 - Sub-ambito 3: ambiti di completamento ad alta densità edilizia
 - Sub-ambito 4: ambiti di completamento a media densità edilizia
 - Sub-ambito 5: aree aperte inedificate
 - Ambiti urbani consolidati di interazione tra sistemi insediativi territoriali diversificati**
 - Sub-ambito 1
 - Sub-ambito 2
 - Ambiti urbani consolidati privi di elementi connotativi riconoscibili
 - Ambiti urbani consolidati del versante
 - Ambiti urbani derivanti da pianificazioni attuative unitarie
 - Ambiti urbani consolidati caratterizzati dalla presenza di disomogeneità formale e funzionale
 - Ambiti urbani a destinazione turistico-ricettiva
 - Ambiti urbani a destinazione commerciale e terziaria
 - Aree per servizi pubblici e di interesse pubblico o generale esistenti
 - Aree per servizi pubblici e di interesse pubblico o generale di progetto
 - Ambiti rurali naturali di tutela dell'abitato
 - Ambiti rurali naturali di elevato valore percettivo
 - Ambiti agro-silvo-pastorali
 - Ambiti forestali di fondovalle
 - Edifici rurali montani
 - Zone protette terrazzate
- Parco Nazionale dello Stelvio**
- Territorio interessato dal Parco Nazionale dello Stelvio
 - Zona A - Riserva integrale
 - Zona B - Riserva generale orientata
 - Zona C - Area di protezione
 - Zona D1 - Area di promozione economica e sociale: aree urbane e nuclei tradizionali
- Parco Regionale dell'Adamello**
- Territorio interessato dal Parco Regionale dell'Adamello
 - Zona di iniziativa comunale (ZIC)
 - Zona attrezzata ed insediamenti turistici (ZAT)
- SIC (IT2070013 Ghiacciaio dell'Adamello - IT2070001 Tobbere del Tonale)**
- ZPS (IT20700401 Parco Naturale Adamello - IT2040044 Parco Nazionale dello Stelvio)
- Perimetro del Tessuto Urbano Consolidato**
- Previsioni del Documento di Piano
 - Ambiti soggetti a conversione urbanistica vigente
- Fascia rispetto delle infrastrutture**
- Fascia rispetto delle infrastrutture stradali
 - Fascia rispetto omnicentrale
 - Fascia rispetto da elettrodotti AT
 - Fascia rispetto da elettrodotti interni
 - Fascia rispetto da impianti a fune
 - Aree di salvaguardia della captazione ad uso idropotabile