



COMUNE DI PONTE DI LEGNO
Provincia di Brescia

PIANO DI GOVERNO DEL TERRITORIO

PIANO DELLE REGOLE

Aurilia Sandrini - Sindaco
Dott.ssa Laura Corbelli - Segretario comunale
Progettati:
arch. Giovanni Cigognelli - Capogruppo
arch. Alessandro Anselmi
arch. Antonio Rubagotti
arch. Rossella Cervati

collaboratori:
arch. Raffaella Carlini - arch. Fabio Facchetti, arch. Valeria Fioravanti
arch. Lucia Mezzalana - geom. Oscar Pizzari - Matteo Ricci - Nicola Lantini - Luca Casati - grafici

Classificazione degli ambiti REGIME DEI SUOLI - TERRITORIO COMUNALE

scala: 1:5000
data: novembre 2014
aggiornamenti:

R.d.15.h

Studio associato arch. Giovanni Cigognelli - arch. Michele Piccini - ing. Carlo Viani - Loris di G. (B)
Isabella Sgarbi - ing. Alex. 02/30/3907 - email: studi@sigeb.it
tel. 030/30/3907

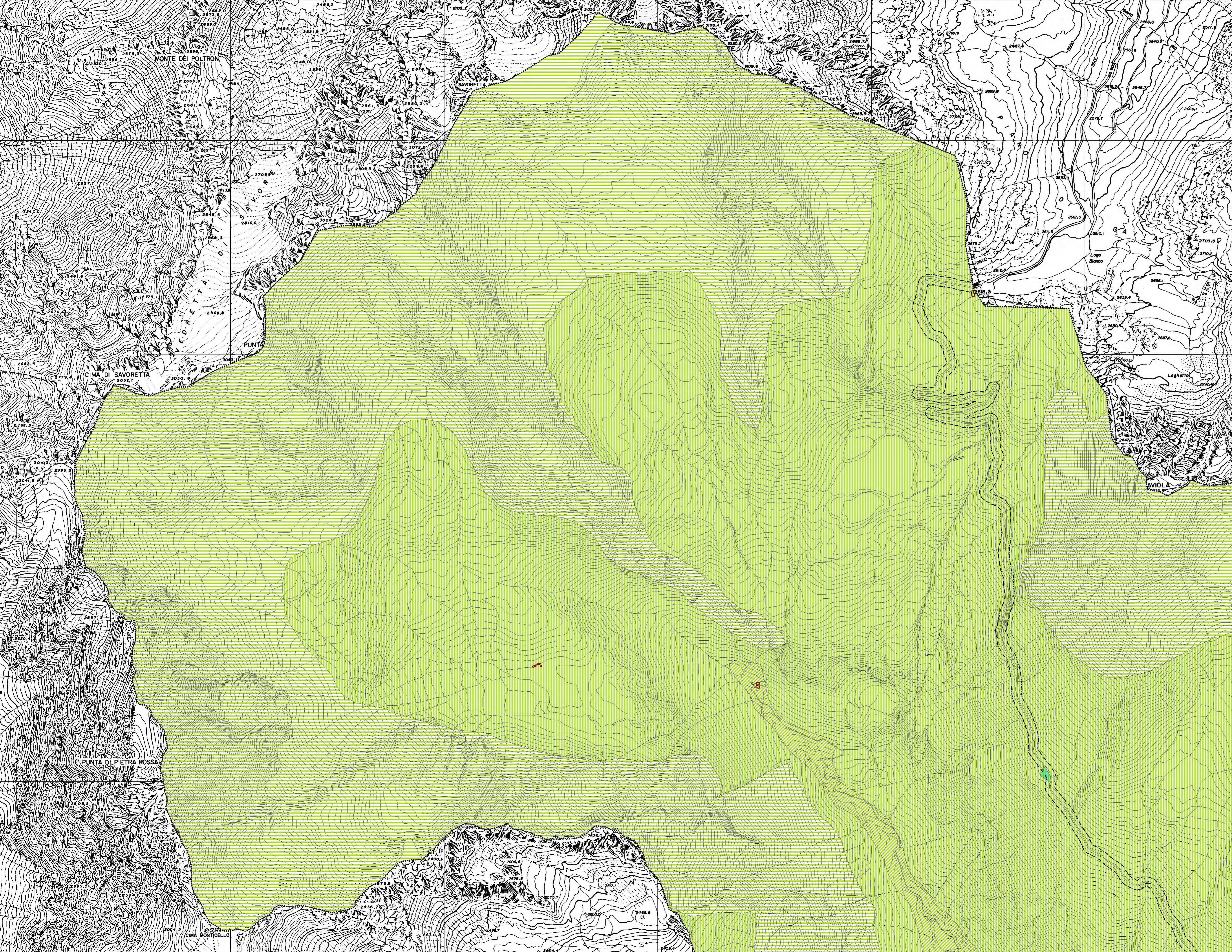

- Tesoro urbano di interesse storico e architettonico: centri storici e nuclei d'antica formazione
- Ambiti territoriali ad elevata caratterizzazione paesistico-ambientale**
 - Sub-ambito 1: ambiti derivanti da pianificazioni urbanistiche unitarie ovvero caratterizzate da complesso funzionale unitario
 - Sub-ambito 2: ambiti edificati dal valore paesistico storico
 - Sub-ambito 3: ambiti di completamento ad alta densità edilizia
 - Sub-ambito 4: ambiti di completamento a media densità edilizia
 - Sub-ambito 5: aree aperte inedificate
- Ambiti urbani consolidati di interesse tra sistemi insediamentuali diversificati**
 - Sub-ambito 1
 - Sub-ambito 2
- Altri Ambiti**
 - Ambiti urbani consolidati dai primi di elementi connotati riconoscibili
 - Ambiti urbani consolidati dal restante
 - Ambiti urbani derivanti da pianificazioni attuative unitarie
 - Ambiti urbani consolidati caratterizzati dalla presenza di monumenti storici e monumenti
 - Ambiti urbani a destinazione turistico-culturale
 - Ambiti urbani a destinazione commerciale esistente
 - Aree per servizi pubblici e di interesse pubblico o generale esistente
 - Aree per servizi pubblici e di interesse pubblico o generale di progetto
 - Ambiti ruralizzati di natura edificata
 - Ambiti ruralizzati di elevato valore paesistico
 - Ambiti agro-urbano-pastorali
 - Ambiti rurali di fondovalle
 - Edifici ormai invecchiati
 - Zone prali forestali
- Parco Nazionale dello Stelvio**
 - Territorio interessato dal Parco Nazionale dello Stelvio
 - Zone A - Riserve integrali
 - Zone B - Riserve generali orientate
 - Zone C - Aree di protezione
 - Zone D1 - Aree di promozione economica e sociale: aree urbane e nuclei ruralizzati
- Parco Regionale dell'Adamello**
 - Territorio interessato dal Parco Regionale dell'Adamello
 - Zone di iniziativa comunale (ZIC)
 - Zone attrezzate ed insediamenti turistici (ZAT)
- SK (IT2030013) Ghiacciaio dell'Adamello - (IT2030011) Torrette del Tonero**
 - ZPS (IT2030011) Parco Nazionale Adamello - (IT2030013) Parco Nazionale dello Stelvio
- Perimetro del Tesoro Urbano Consolidato
- Perimetri del Documento di Piano
- Ambiti soggetti a convenzioni urbanistiche regionali
- Fascia rispetto delle infrastrutture statali
- Fascia rispetto comunale
- Fascia rispetto da elettrodi AT
- Fascia rispetto da elettrodi interni
- Fascia rispetto da impianti a fune
- Aree di salvaguardia della captazione di acque idrogeologiche