



# PIANO DI GOVERNO DEL TERRITORIO

## PIANO DELLE REGOLE

Aurelia Sandrini - Sindaco  
Dott.ssa Laura Cortesi - Segretario comunale  
Progettisti:  
arch. Giovanni Cigognetti - Capogruppo  
arch. Alessandro Anelotti  
arch. Antonio Rubagotti  
arch. Rossella Cervati

collaboratori:  
arch. Raffaella Camisani - arch. Fabio Facchetti, arch. Valentina Fioramonti  
arch. Lucia Massoli - geom. Oscar Pizzini - Matteo Rizzi - Nicola Lellin  
Livio Cassa - grafica

### Il sistema urbano INDICE DI UTILIZZAZIONE FONDIARIA PER ISOLATI

fase: ADOZIONE  
scala: 1:5000  
data: novembre 2014  
aggiornamenti:

numero tavola: documento

# R.c.14

Rilievo geotopografico, ripresa aerea del 17 agosto 2009  
Rappresentazione nella proiezione cartografica di Stato (longitudine in metri dalla  
legge 2-3-1983 n. 63 e del D.P.R. 26-08-2003, n. 507  
Dato della realtà e calcolo: Ufficio Cartografico della Provincia di Brescia  
coordinato di calcolo: Inca n. 15-05-2012  
Impostamento: G.M. rep. 1/100.000 Tav. 09-19-20  
Elaborazione: Geoitalia s.r.l. (GIS)  
software: ESRI arcview 9.2

Studio associato arch. Giovanni Cigognetti - arch. Michele Piccardi - ing. Clara Vitale - Lonato d/G. (Bs)  
località San Polo - tel./fax. 030-9913807 - e-mail studio@ci.gov.it  
Tutti i diritti di riproduzione e pubblicazione sono riservati.

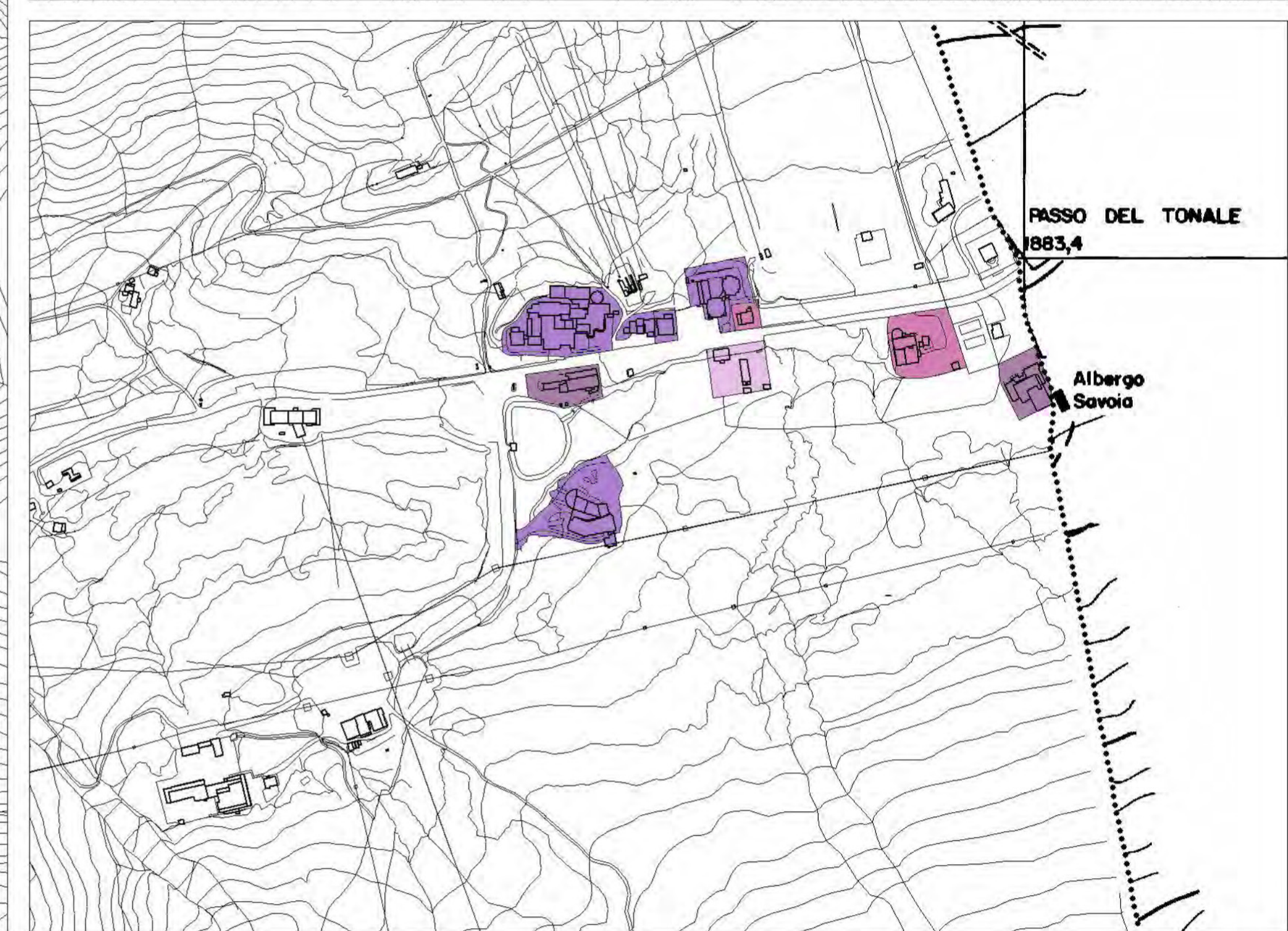
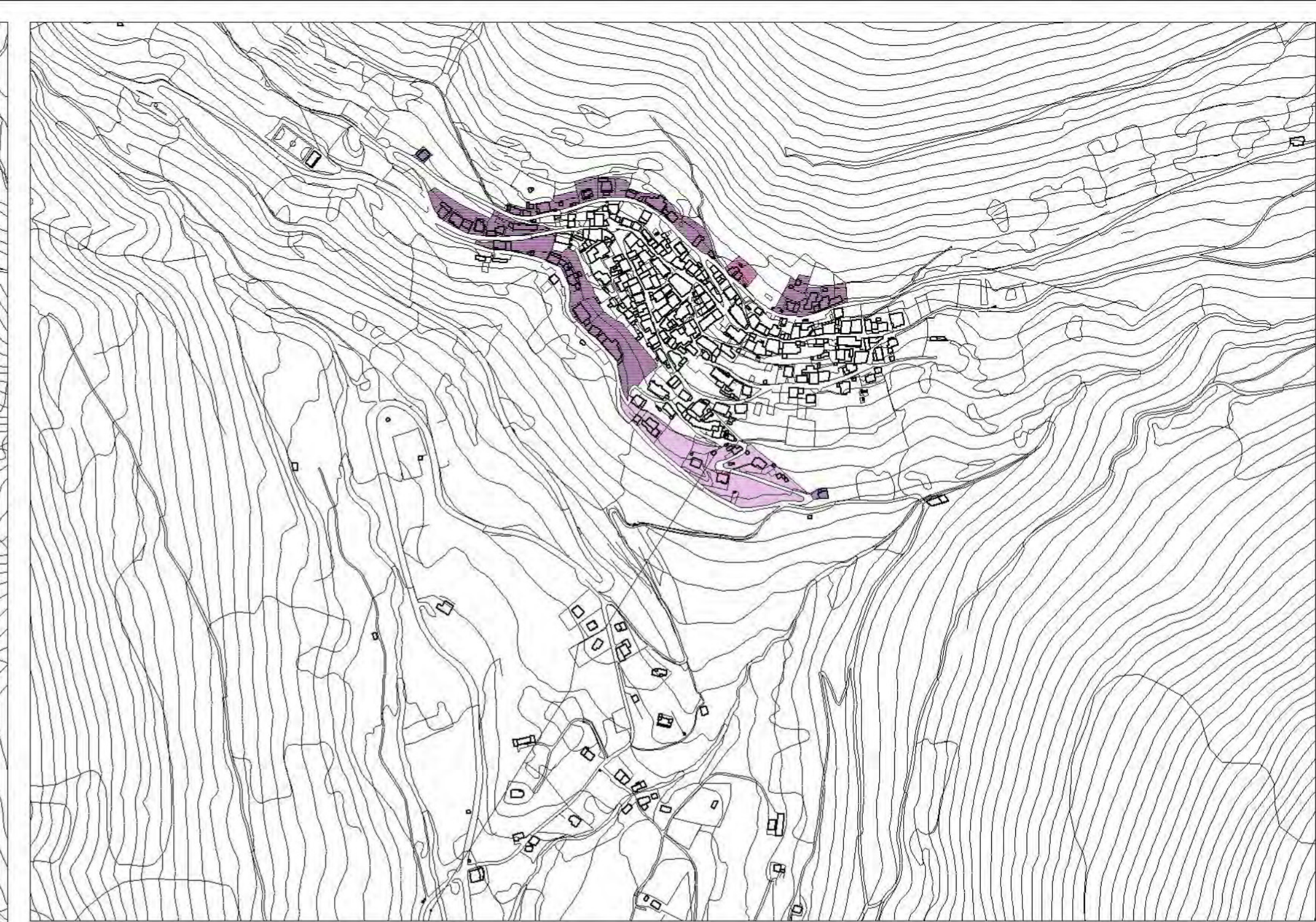
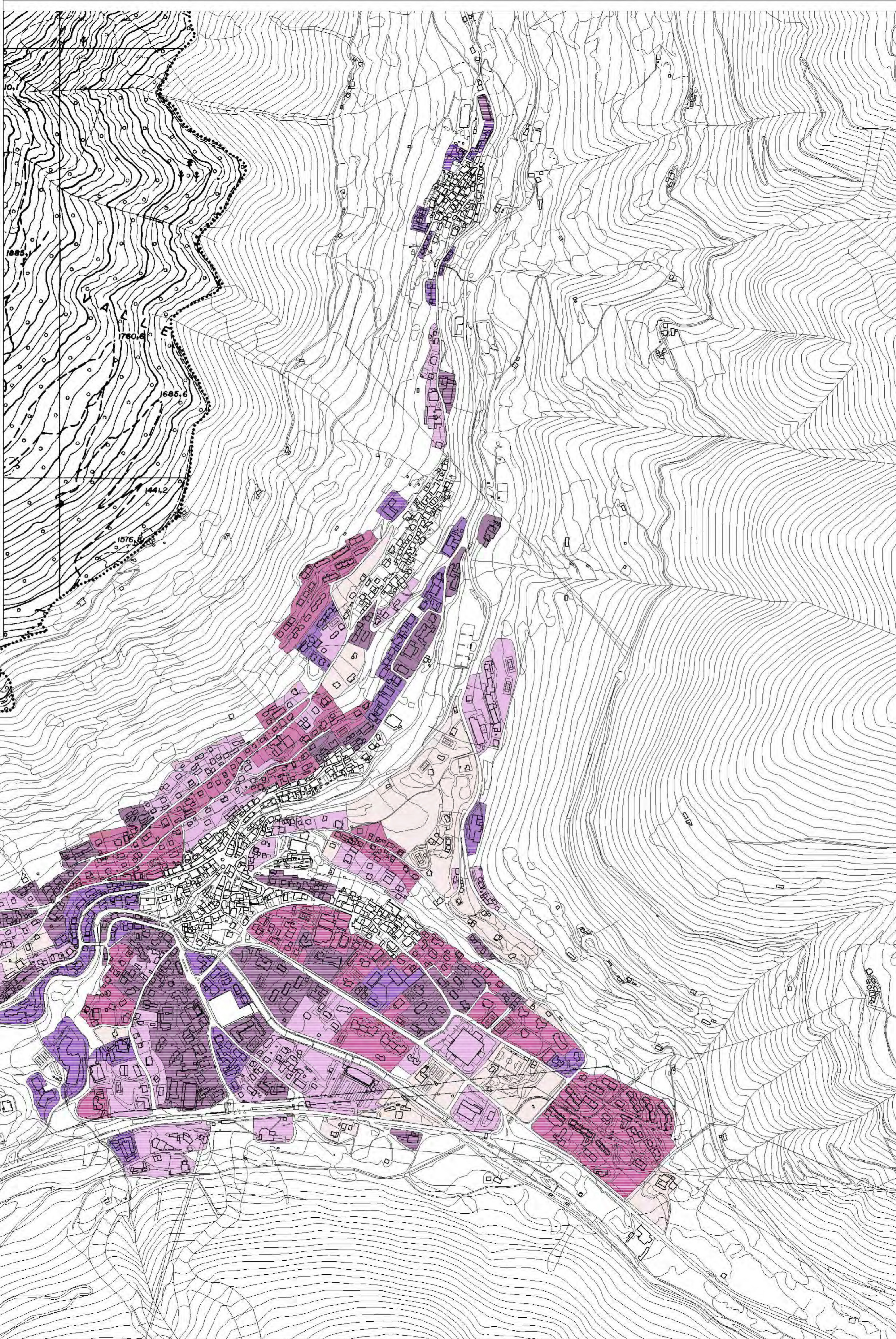

#### LEGENDA

PER ISOLATO: Superficie lorda di pavimento esistente / superficie isolato



Uf<0,20

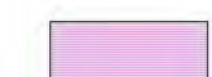

0,20<=Uf<0,35



0,35<=Uf<0,50



0,50<=Uf<0,80



Uf<=0,80

