



PIANO DI GOVERNO DEL TERRITORIO

PIANO DELLE REGOLE

Aurelia Sandrini - Sindaco
Dot.ssa Laura Cortesi - Segretario comunale
Progettisti:
arch. Giovanni Cigognetti - Capogruppo
arch. Alessandro Anelotti
arch. Antonio Rubagotti
arch. Rossella Cervati

collaboratori:
arch. Raffaella Camisani - arch. Fabio Facchetti, arch. Valentina Fioramanti
arch. Luca Massoli - geom. Oscar Pizzini - Matteo Rizzi - Nicola Ladinic
Luca Cassa - grafica

Il sistema urbano INDICE FONDIARIO PER ISOLATI

fase: ADOZIONE
scala: 1:5000
data: novembre 2014
aggiornamenti:

numero tavola: documento:

R.c.12



NORD

Rilievo altimetrico/planimetrico, gennaio del 17 aprile 2009
Rappresentazione nella proiezione cartografica di Gauss Kruger secondo il sistema della
legge 2-3-1969 n. 86 e del D.P.R. 26-09-2003 n. 367.
Disegnata in scala e collaudata Ufficio Cartografico della Provincia di Brescia
certificato di collaudo Piano n. 104/2012.
Inquadramento: G.M. Reg. n. 150/2002 Tav. 08-19-23
Elaborazione: Studio della C.T. 08/11
software: ESRI arcview 9.2

Studio associato arch. Giovanni Cigognetti - arch. Michele Piccardi - ing. Clara Vitale - Loris di G. (B4)
località San Polo - tel./fax. 030-9913907 - e-mail studio@civivi.it
1987-1988 in collaborazione con l'architetto ENZO ANGILERI

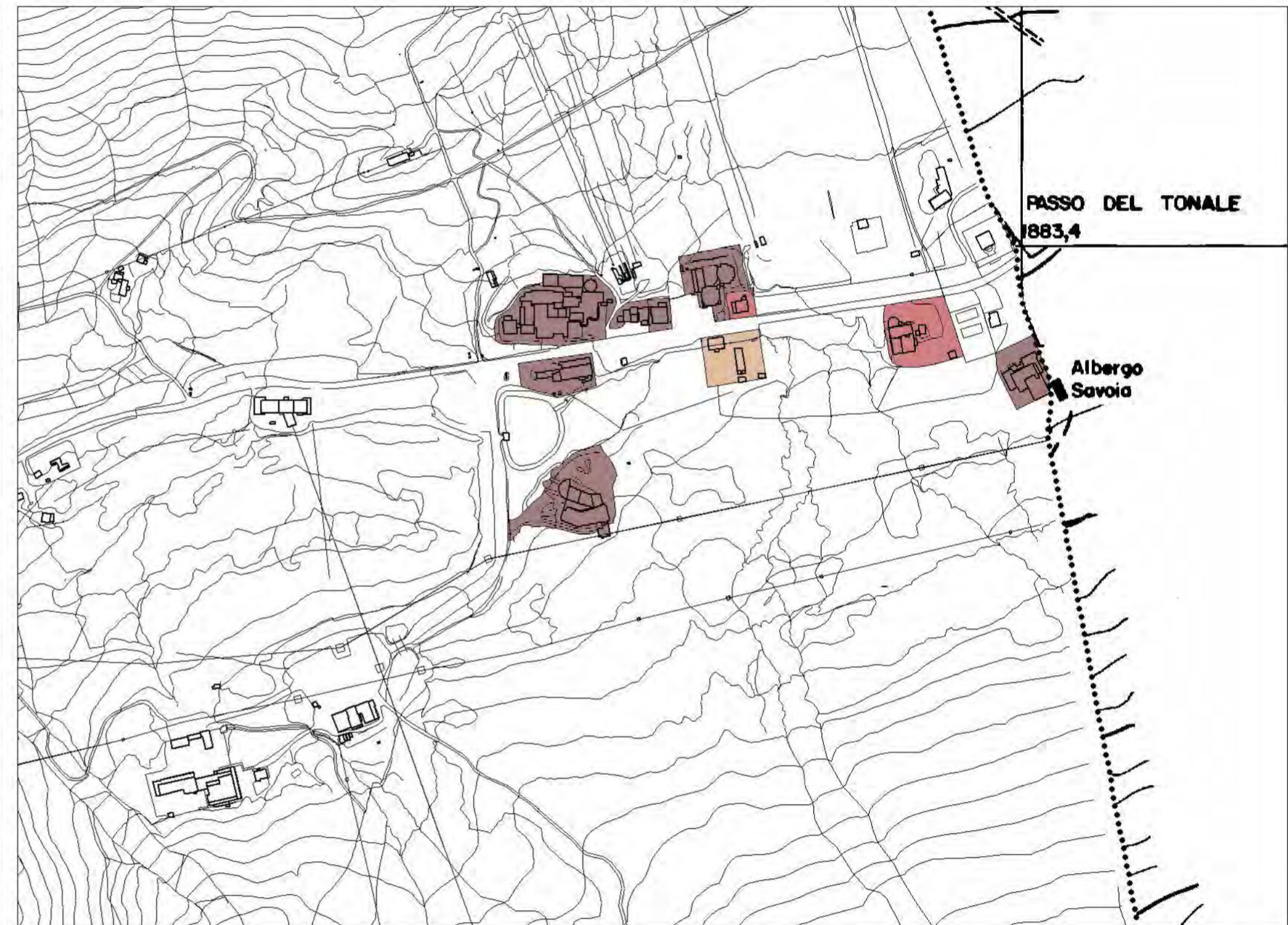
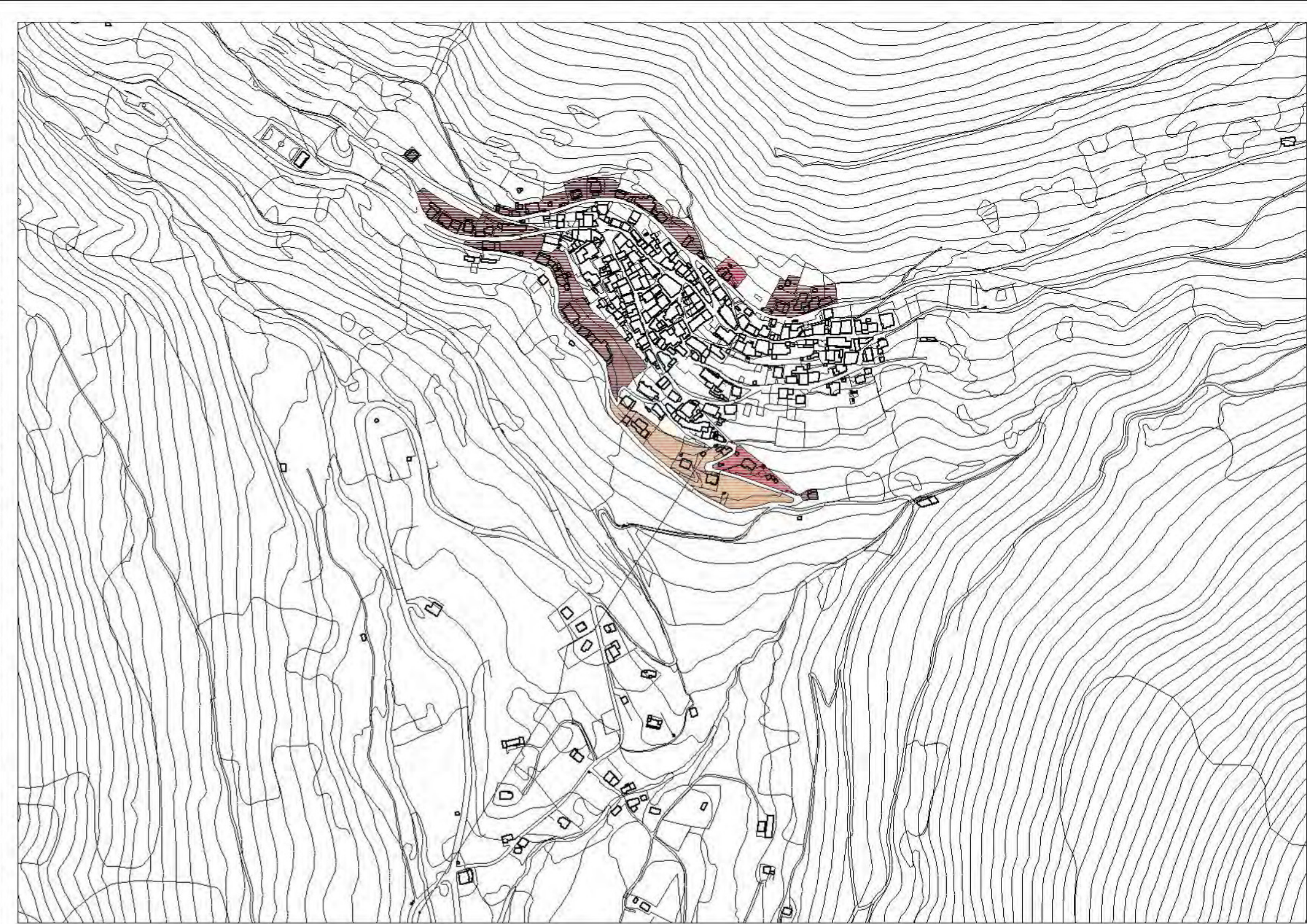
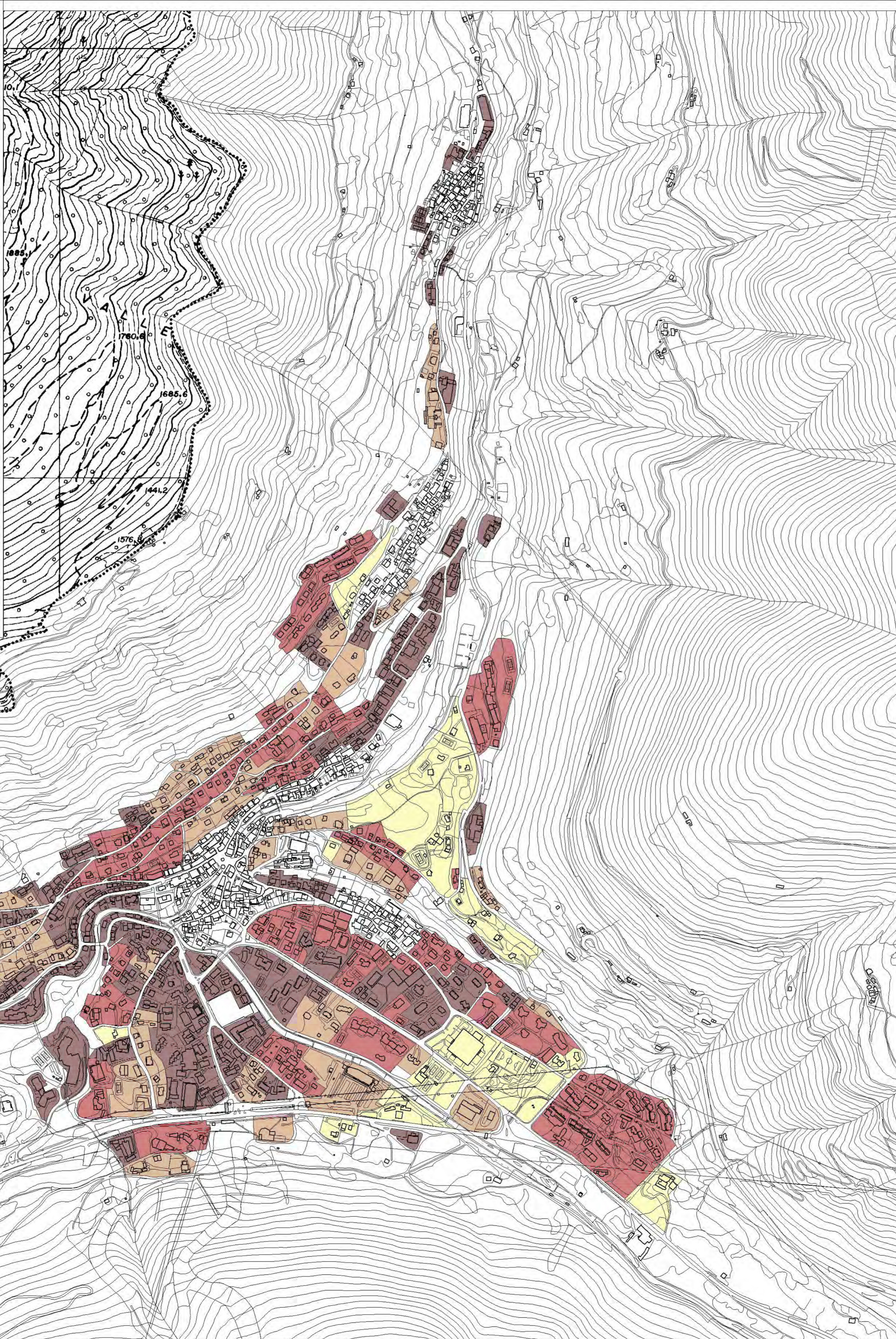

Legenda

Volumetria

- 0-0,5
- 0,5<=I<1
- 1<=I<1,5
- I>=1,5

