



COMUNE DI PONTE DI LEGNO  
Provincia di Brescia

### PIANO DI GOVERNO DEL TERRITORIO

#### DOCUMENTO DI PIANO

Autore Studio: Studio  
Dott.ssa Laura Corbelli - Segretario comunale  
arch. Giovanni Cagnoni - Progettisti  
arch. Alessandro Anelli  
arch. Antonio Rubagotti  
arch. Rossella Cervini

Collaboratori:  
arch. Raffaella Corbelli - arch. Paolo Facchini, arch. Valter Fontana  
arch. Luca Masini - geom. Oscar Pizzani - arch. Alessio Tosi - arch. Luca  
Sera - arch. Carlo Zaffarini

#### Quadro dei vincoli e delle limitazioni nell'uso del suolo VINCOLI AMMINISTRATIVI

Scala: 1:5000  
Data: novembre 2014  
Approvato:

### P.f.01.I

Il presente piano di governo del territorio è stato approvato in data 14/02/07 dal Consiglio Comunale con deliberazione n. 11/07. Il presente piano di governo del territorio è stato approvato in data 14/02/07 dal Consiglio Comunale con deliberazione n. 11/07. Il presente piano di governo del territorio è stato approvato in data 14/02/07 dal Consiglio Comunale con deliberazione n. 11/07.

#### Quadro d'insieme


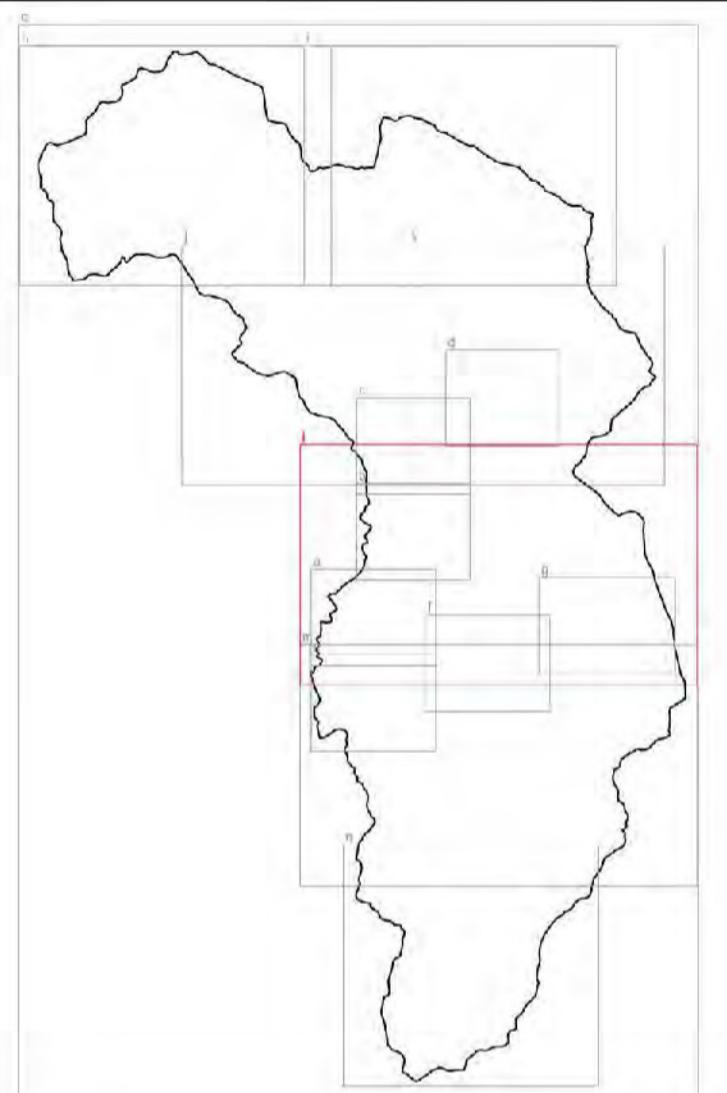

**LEGENDA**

- Confine comunale
- Perimetro del centro abitato ai sensi dell'art. 4 del nuovo Codice della Strada (D. Leg. 285 del 30/04/1992) approvato con delibera di GC n°11 del 14/02/07 e delibera di GC n°58 del 08/06/09

**Vincoli infrastrutturali e igienico-sanitari**

- Fascia di rispetto delle infrastrutture stradali
- Fascia di rispetto cimiteriale
- Fascia di rispetto da elettrodotti AT
- Fascia di rispetto da elettrodotti interrati AT
- Fascia di rispetto da impianti a fune
- Aree incluse nel demanio sciabile
- Stazioni impianti radio

**Aree di salvaguardia delle captazioni ad uso idropotabile**

- ZTA - Zona di Tutela Assoluta delle sorgenti che alimentano l'acquedotto comunale (D.P.R. 236/88, D.lgs 258/2000, D.G.R. 6/15/137 del 27/03/1996 e s.m.i.)
- ZR - Zona di Rispetto delle sorgenti che alimentano l'acquedotto comunale (D.P.R. 236/88, D.lgs 258/2000, D.G.R. 6/15/137 del 27/03/1996 e s.m.i.)

**Vincoli idrogeologici**

- Terreni sottoposti a vincolo per scopi idrogeologici

**Vincoli geologici**

Classi che pregiudicano la possibilità di nuove edificazioni

- Classe 4 - Fattibilità con gravi limitazioni
- Classe 3 (3b, 3d, 3e, 3g) - Fattibilità con consistenti limitazioni

*N.B. per le specifiche e la normativa di riferimento si rimanda agli elaborati dello studio geologico*

**Vincoli di polizia idraulica**

- Fascia di Rispetto dei corsi d'acqua appartenenti al Reticolo Idrico Principale (R.D. n. 523/1904 e D.G.R. n. 7778/68 del 2002 e s.m.i.)
- Fascia di Rispetto dei corsi d'acqua appartenenti al Reticolo Idrico Minore (R.D. n. 523/1904 e D.G.R. n. 7778/68 del 2002 e s.m.i.)

PRISO DEL TONALE  
1983,4  
Albergo  
Sovoio