



PIANO DI GOVERNO DEL TERRITORIO

DOCUMENTO DI PIANO

Aurilio Sandrini - Sindaco
Dott.ssa Laura Cortesi - Segretario comunale
arch. Giovanni Cignarini - Capogruppo
arch. Alessandro Anselmi
arch. Antonio Rubagutti
arch. Rossella Cervati

Quadro dei vincoli e delle limitazioni nell'uso del suolo
VINCOLI AMMINISTRATIVI

scala: 1:5000
data: novembre 2014
aggiornamenti:

P.f.01.h

Shilo associato arch. Giovanni Cignarini - arch. Michele Piccini - ing. Clara Viole - Lorenzo di G. (It)
Ing. Elena San Polo - tel. fax 030/201907 - email sindaco@comune.ponte-di-legno.it

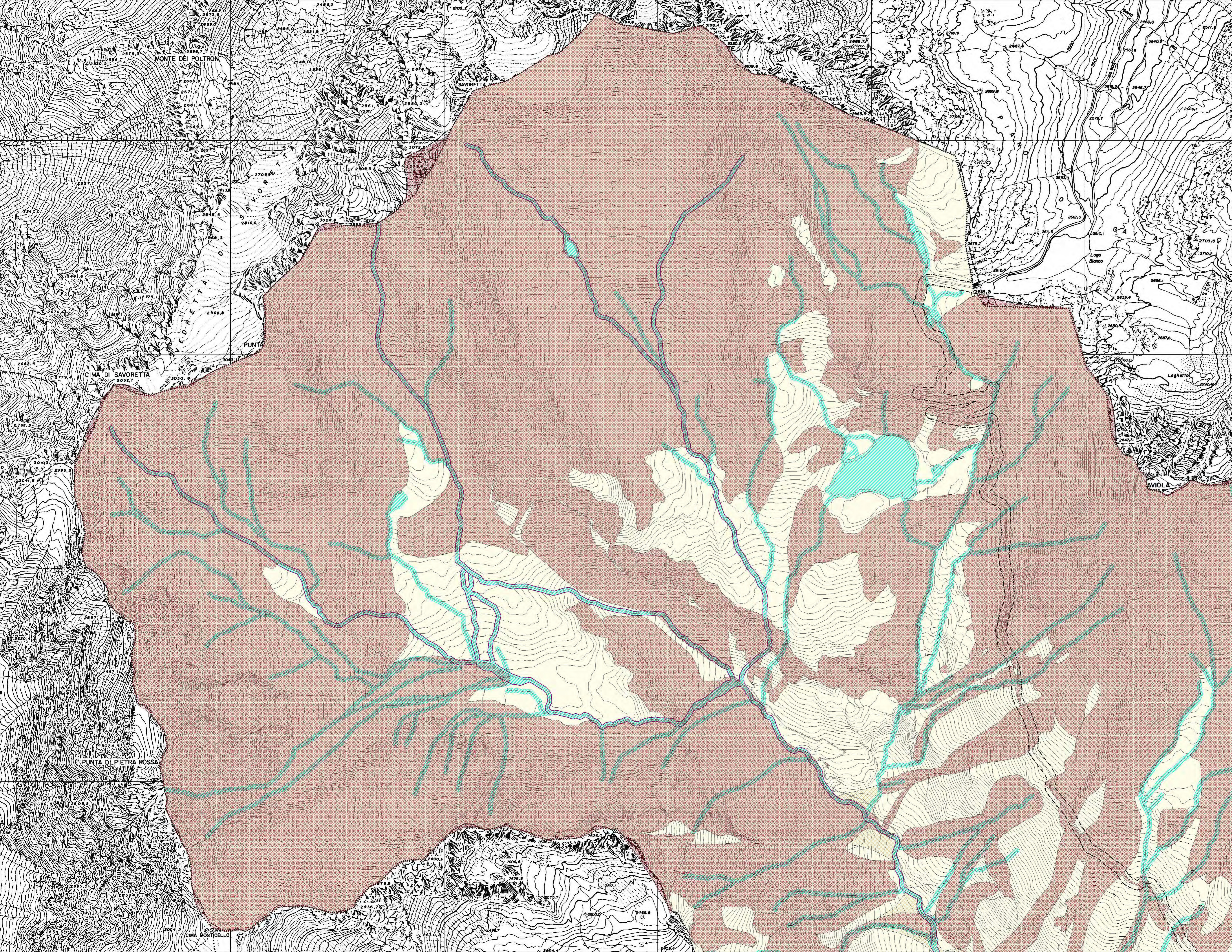
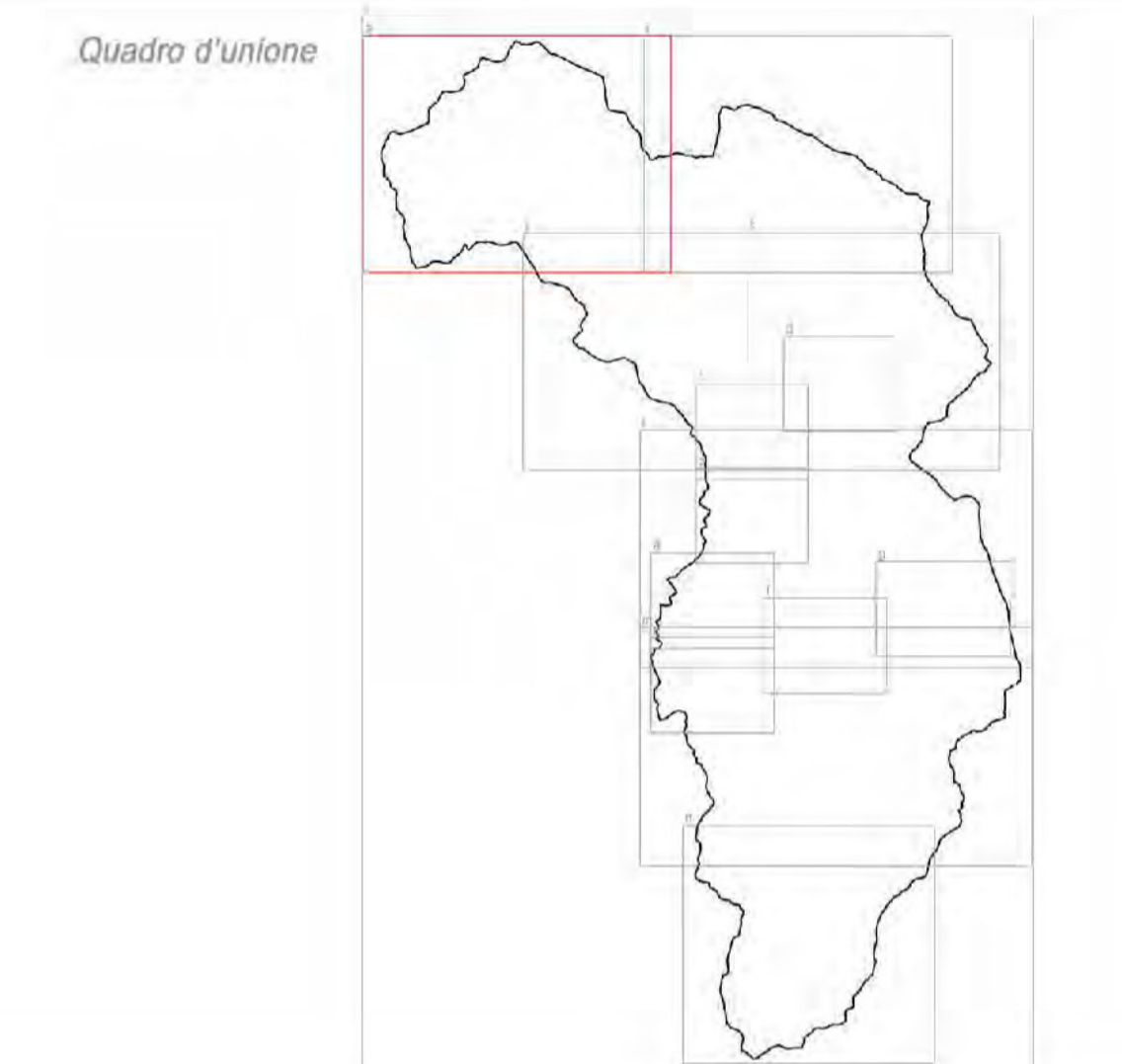

LEGENDA

- Confine comunale
- Perimetro del centro abitato ai sensi dell'art. 4 del nuovo Codice della Strada (D.Leg. 285 del 30/04/1992) approvato con delibera di GC n°11 del 14/02/07 e delibera di GC n°58 del 08/06/09

Vincoli infrastrutturali e igienico-sanitari

- Fascia di rispetto delle infrastrutture stradali
- Fascia di rispetto cimiteriale
- Fascia di rispetto da elettrodotti AT
- Fascia di rispetto da elettrodotti interni AT
- Fascia di rispetto da impianti a fune
- Aree incluse nel demanio sciabile
- Stazioni impianti radio

Aree di salvaguardia delle captazioni ad uso idropotabile

- ZTA - Zona di Tutela Assoluta delle sorgenti che alimentano l'acquedotto comunale (D.P.R. 236/88, D.lgs 258/200, D.G.R. 6/15137 del 27/6/1996 e s.m.i.)
- ZR - Zona di Rispetto delle sorgenti che alimentano l'acquedotto comunale (D.P.R. 236/88, D.lgs 258/200, D.G.R. 6/15137 del 27/6/1996 e s.m.i.)

Vincoli idrogeologici

- Terreni sottoposti a vincolo per scopi idrogeologici

Vincoli geologici
Classi che pregiudicano la possibilità di nuove edificazioni

- Classe 4 - Fattibilità con gravi limitazioni
- Classe 3 (3b, 3d, 3e, 3g) - Fattibilità con consistenti limitazioni

N.B. per le specifiche e la normativa di riferimento si rimanda agli elaborati dello studio geologico

Vincoli di polizia idraulica

- Fascia di Rispetto dei corsi d'acqua appartenenti al Reticolo Idrico Principale (R.D. n. 523/1904 e D.G.R. n. 777668 del 2002 e s.m.i.)
- Fascia di Rispetto dei corsi d'acqua appartenenti al Reticolo Idrico Minore (R.D. n. 523/1904 e D.G.R. n. 777668 del 2002 e s.m.i.)