

COMUNE DI TEMU'

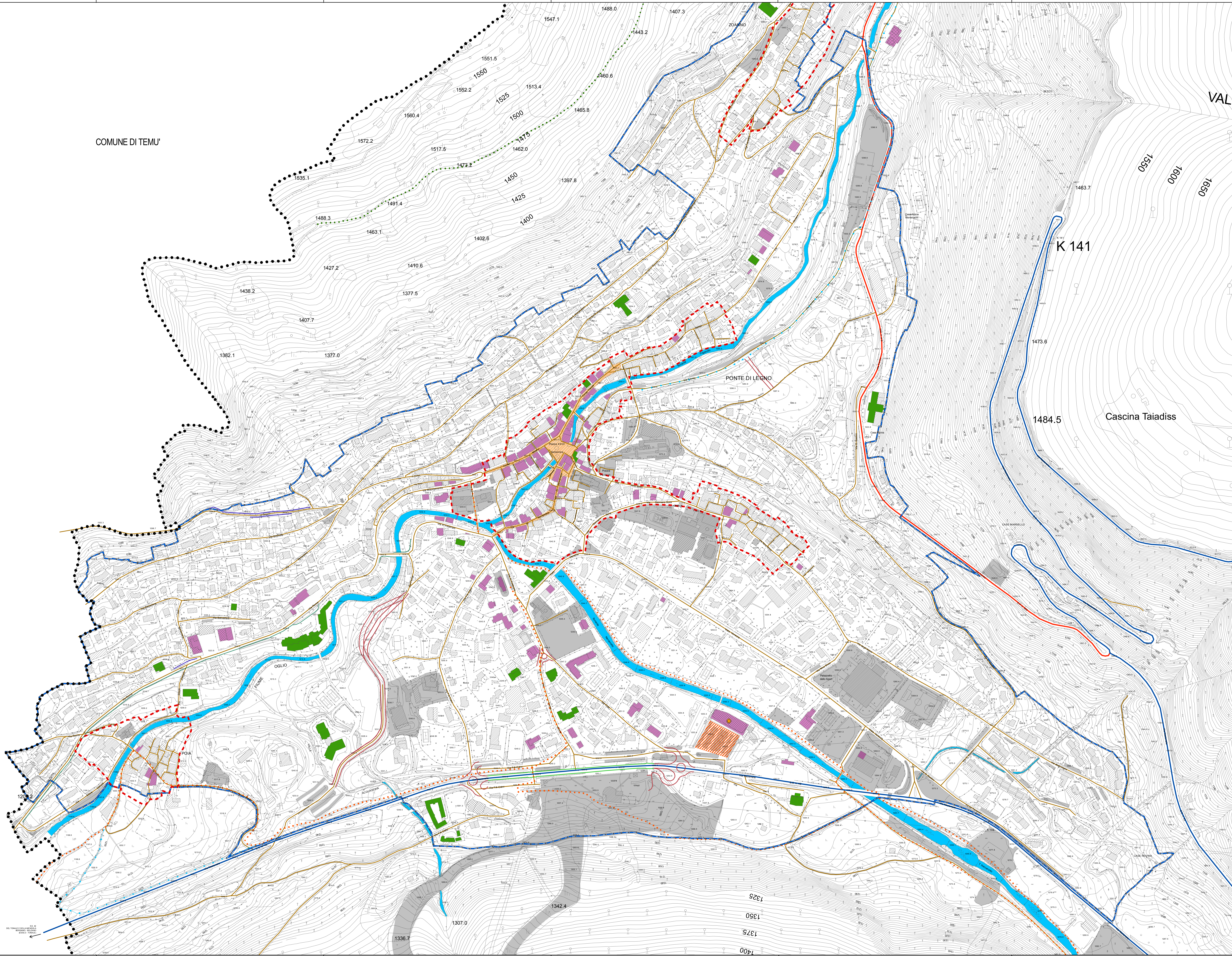

- LEGENDA**
- ● ● Confine comunale
  - Fiume Oglio e principali affluenti
  - Perimetrazioni**
  - Nuclei antica formazione
  - Perimetrazione del centro abitato ai sensi dell'Art.4 Dlgs 30/04/92 n° 258 - Codice della strada
  - Classificazione viabilità**
  - S.S.42 - Strada Statale ANAS - Rete primaria Tipo C
  - S.P. 300 - Strada provinciale - Rete secondaria Tipo F
  - Strada comunale - Rete locale Tipo F
  - Attività commerciali**
  - Medie strutture di vendita
  - Commercio ingrosso e dettaglio
  - Ricettivo
  - Viabilità e percorsi di progetto**
  - Viabilità pubblica
  - Viabilità pubblica interrata
  - Allargamenti stradali
  - Pista ciclopedonale
  - Bike experience
  - Passerella di attraversamento
  - Marciapiedi
  - Servizi pubblici**
  - Esistenti
  - di progetto
  - Percorsi ciclo-pedonali esistenti
  - Vie commerciali
  - Mercato settimanale

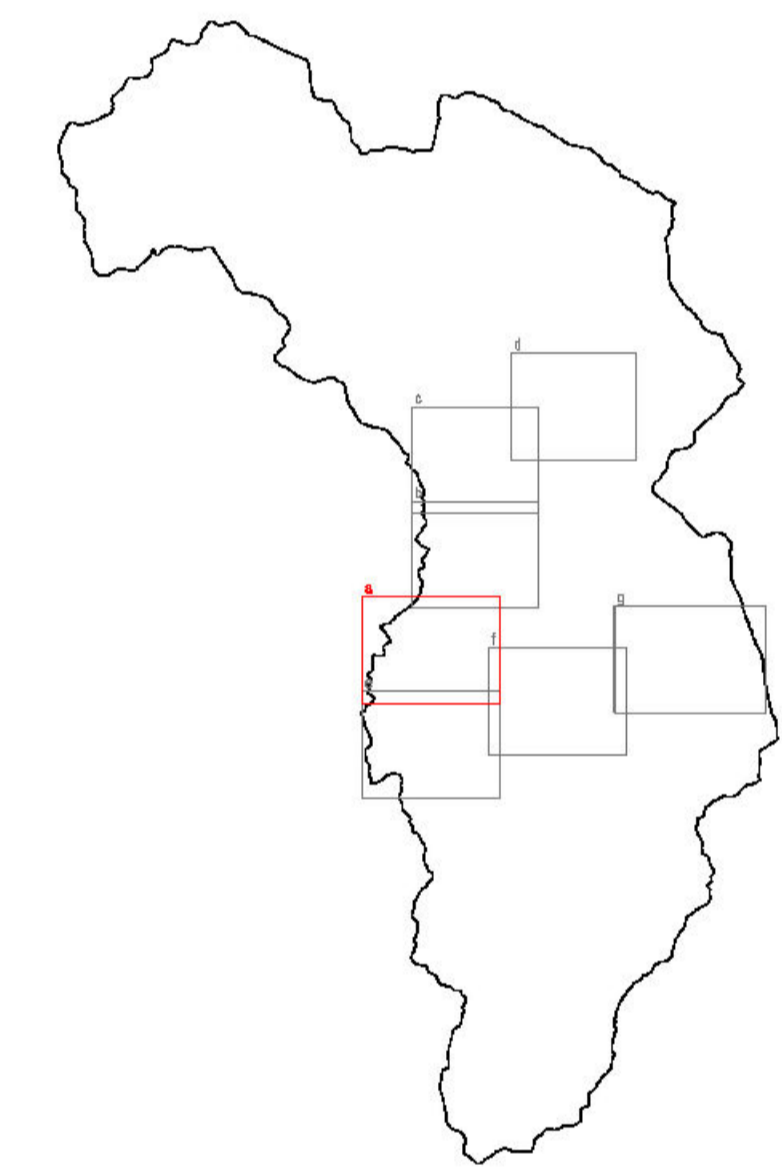

**PIANO DI GOVERNO DEL TERRITORIO  
DOCUMENTO DI PIANO**

Aurelia Sandrini - Sindaco  
Dott.ssa Laura Cortesi - Segretario comunale  
Progettisti:  
arch. Giovanni Cignarella - Capogruppo  
arch. Alessandro Anselmi  
arch. Antonio Rubagotti  
arch. Rossella Cervati

collaboratori:  
arch. Raffaella Camiani - arch. Fabio Facchetti, arch. Valeria Fiorani  
arch. Luca Mescoli - geom. Oscar Pizzi - Roberto Ricci - Nicola Saffino  
Dario Casati - grafica

**Quadro conoscitivo  
INDIVIDUAZIONE DEL SISTEMA  
COMMERCIALE ED ALBERGHIERO**

fase: ADOZIONE  
scala: 1:2.000  
data: novembre 2014  
aggiornamenti:

numero tavola documento  
**P.b.06.a**

Studio associato arch. Giovanni Cignarella - arch. Michele Pizzardi - ing. Clara Vitale - Lorisio d'G (Ba)  
località San Paolo - tel. fax 030/9738077 - e-mail studio@cpv.it  
www.cpv.it  
© 2014 CPV - tutti i diritti sono riservati